

**ଓଡ଼ିଶା ସରକାର**  
**ରାଜସ୍ୱ ଓ ବିପର୍ଯ୍ୟୟ ପରିଚାଳନା ବିଭାଗ**  
**ଘୋଷଣା**

ସଂଖ୍ୟା **RDM-LAC-KNJ-0019-2019-** 3008 /R&DM,ତା- 25 JAN 2023

ସର୍ବସାଧାରଣଙ୍କ ଅବଗତ ନିମନ୍ତେ, ନ୍ୟାୟୋଚିତ କ୍ଷତିପୂରଣ ଅଧିକାର ଏବଂ ଭୁ-ଅର୍ଜନ, ପୁନର୍ବାସ ଓ ଅଇଥାନ କ୍ଷେତ୍ରରେ ସ୍ୱଚ୍ଛତା ଆଇନ, ୨୦୧୩ର ଧାରା ୮ ଅନୁଯାୟୀ ୨ ଅନୁସାରେ କେନ୍ଦ୍ରୀୟ ଜିଲ୍ଲାର ୦୧ ଗୋଟି ତହସିଲର ୦୧ ଟି ପଞ୍ଚାୟତର ୦୩ ଗୋଟି ଗ୍ରାମର ରେ ମୋଟ ୨.୦୭୦୫ ଏକର ଏକ ସାର୍ବଜନୀନ ଉଦ୍ଦେଶ୍ୟରେ ଅର୍ଥାତ ବଡ଼ଜାମଦା-ବଡ଼ବିଲ ଷ୍ଟେସନ ମଧ୍ୟରେ ରେଲୱେ ଓଭରବ୍ରିଜ (ଏଲ. ସି. ନଂ- ଆର. ବି. କେ. - ୭୧) ନିର୍ମାଣ ନିମନ୍ତେ ଭୂମି ଅଧିଗ୍ରହଣ ଆବଶ୍ୟକ ହେଉଅଛି । ଏହାଦ୍ୱାରା ଭୂମି ଅଧିଗ୍ରହଣ ଆବଶ୍ୟକ ହେଉଥିବା ନିମ୍ନ ସୂଚୀତ 'କ' ତହସିଲ ଜମି ନିମନ୍ତେ, କେନ୍ଦ୍ରୀୟ ଜିଲ୍ଲାପାଳଙ୍କ ପ୍ରଦତ୍ତ ରିପୋର୍ଟ ଏବଂ ବିଶେଷଜ୍ଞ ଗୋଷ୍ଠୀ ରିପୋର୍ଟ କୁ ଚର୍ଚ୍ଚନାକରି ସରକାରଙ୍କ ଦ୍ୱାରା ନିମ୍ନୋକ୍ତ ନିଷ୍ପତ୍ତି ନିଆଗଲା ।

୧. ବଡ଼ଜାମଦା-ବଡ଼ବିଲ ଷ୍ଟେସନ ମଧ୍ୟରେ ରେଲୱେ ଓଭରବ୍ରିଜ (ଏଲ. ସି. ନଂ- ଆର. ବି. କେ. - ୭୧) ନିର୍ମାଣ ନିମନ୍ତେ ଅଧିଗ୍ରହଣ କରାଯାଉ ଥିବା ୦୩ ଗୋଟି ଗ୍ରାମର ରେ ମୋଟ ଏକର ୨.୦୭୦୫ ଟି ଜାଗା ଯଥାର୍ଥରେ ସାର୍ବଜନୀନ ଉଦ୍ଦେଶ୍ୟ ପାଇଁ ଉଦ୍ଦିଷ୍ଟ ।

୨. ଏହି ପ୍ରକଳ୍ପ ପାଇଁ ୦୩ ଗୋଟି ଗ୍ରାମର ରେ ମୋଟ ଏକର ୨.୦୭୦୫ ଟି ଅଧିଗ୍ରହଣ ହେବ । ଜିଲ୍ଲାପାଳ, କେନ୍ଦ୍ରୀୟଙ୍କ ପ୍ରଦତ୍ତ ବିବରଣୀ (ରିପୋର୍ଟ) ଅନୁଯାୟୀ ଏହି ପ୍ରକଳ୍ପ ପାଇଁ କୌଣସି ପରିବାର ବିସ୍ଥାପିତ ହେଉନାହାନ୍ତି ।

୩. ଏହି ପ୍ରକଳ୍ପ ନିମିତ୍ତ ଅଧିଗ୍ରହଣ ହେଉଥିବା ଜମିର ଲୋକଙ୍କ ପାଇଁ ନ୍ୟାୟୋଚିତ କ୍ଷତିପୂରଣ ଅଧିକାର ଏବଂ ଭୁ-ଅର୍ଜନ, ପୁନର୍ବାସ ଓ ଅଇଥାନ କ୍ଷେତ୍ରରେ ସ୍ୱଚ୍ଛତା ଆଇନ, ୨୦୧୩ ଅନୁସାରେ ଏବଂ ଓଡ଼ିଶାଭୁ-ଅର୍ଜନ, ପୁନର୍ବାସ ଓ ଅଇଥାନ କ୍ଷେତ୍ରରେ ସ୍ୱଚ୍ଛତା ନିୟମାବଳୀ, ୨୦୧୭ ନିୟମ ଅନୁଯାୟୀ ଉଚିତ କ୍ଷତିପୂରଣ କରାଯିବ ।

୪. ଏହି ପ୍ରକଳ୍ପ ପାଇଁ ଆବଶ୍ୟକ ହେଉଥିବା ସର୍ବନିମ୍ନ ପରିମାଣର ଜମି ଅଧିଗ୍ରହଣ କରିବା ପାଇଁ ଧାନ ଦିଆ ଯାଇଛି ଏବଂ ଏହା ଦ୍ୱାରା ଲୋକଙ୍କ ଉପରେ ସର୍ବନିମ୍ନ ବିପରୀତ ପ୍ରଭାବ ପଡ଼ିବ ।

୫. ପୂର୍ବରୁ ଏହି ଗ୍ରାମ ମାଙ୍କରେ ଅଧିଗ୍ରହଣ ହୋଇ ଥିବା ବଳକା ଜମି ନାହିଁ । ଏହି ଉନ୍ନତିଭିତ୍ତି ପ୍ରକଳ୍ପ ଦ୍ୱାରା ସାଧାରଣ ଜନତା ଏବଂ ଜମିହରାମାନେ ଉପକୃତ ହେବେ ।

୬. ପ୍ରଭାବିତ ଗ୍ରାମରେ ଜନ ଶୁଣାଣି ମଧ୍ୟ କରାଯାଇ ଅଛି । ଜିଲ୍ଲାପାଳ କେନ୍ଦ୍ରୀୟଙ୍କ ଦ୍ୱାରା ପ୍ରେରିତ ପତ୍ର କ୍ରମାଙ୍କ 637/ 13.09.2022 ର ସମସ୍ତ ପ୍ରସ୍ତାବକୁ ବିଚାରକୁ ନେଇ ନିର୍ବାହୀ ଯନ୍ତ୍ରୀ (ଆର ଏଣ୍ଡ ବି), କେନ୍ଦ୍ରୀୟ କର୍ତ୍ତୃପକ୍ଷ କାର୍ଯ୍ୟ ନିର୍ବାହ କରିବେ ।

**କ୍ରମଶଃ**



"୨"

ଓଡ଼ିଶାଭୂ-ଅର୍ଜନ, ପୁନର୍ବାସ ଓ ଅଇଥାନ କ୍ଷେତ୍ରରେ ସ୍ୱଚ୍ଛତା ନିୟମାବଳୀ, ୨୦୧୭ର ନିୟମ ୧୭ ଅନୁଯାୟୀ ରାଜ୍ୟ ସରକାରଙ୍କ ଦ୍ୱାରା ଜିଲ୍ଲାପାଳ ଏବଂ ବିଶେଷଜ୍ଞ ଗୋଷ୍ଠୀ ରିପୋର୍ଟ କୁ ପରୀକ୍ଷା କରି ନିୟମ ୧୫ ଅନୁସାରେ ଓଡ଼ିଆ ଭାଷାରେ ଅନୁରୂପଭାବରେ ଉପସ୍ଥାପିତ କରାଗଲା । ଏହାପରେ ନ୍ୟାୟୋଚିତ କ୍ଷତିପୂରଣ ଅଧିକାର ଏବଂ ଭୂ-ଅର୍ଜନ, ପୁନର୍ବାସ ଓ ଅଇଥାନ କ୍ଷେତ୍ରରେ ସ୍ୱଚ୍ଛତା ଆଇନ, ୨୦୧୩ ର ଧାରା ୧୧ ର ଅଧିନିୟମ ୧ ରେ ଘୋଷଣା ପାଇଁ ପ୍ରୟୋଜନ କରାଯିବ ।

**ତଥ୍ୟସିଲ- କ**

(ପ୍ରସ୍ତାବିତଭୂମିଅଧିଗ୍ରହଣଅନୁସୂଚୀ)

ଜିଲ୍ଲା: - କେନ୍ଦୁଝର

ତହସିଲ: - ବଡ଼ବିଲ

| ଗ୍ରାମରନାମ          | ଗ୍ରାମାଞ୍ଚଳ / ସହରାଞ୍ଚଳ | ଖାତାନଂ         | ପ୍ଲଟ ନଂ        | କିସମ           | ପ୍ଲଟ ରମୋଟ ରକବା | ଅଧିଗ୍ରହଣହେବାକୁ ଥିବା ଜମି ର ରକବା (ଏକରରେ) | ରକ୍ଷତକ୍ଷ ନାମ   |
|--------------------|-----------------------|----------------|----------------|----------------|----------------|--|----------------|
| ବଡ଼ବିଲ, ଯୁ. ନଂ-୭   | ସହରାଞ୍ଚଳ              | ଏଥିସହିତ ସଂଲଗ୍ନ | ଏଥିସହିତ ସଂଲଗ୍ନ | ଏଥିସହିତ ସଂଲଗ୍ନ | ଏଥିସହିତ ସଂଲଗ୍ନ | ୦.୨୭୪                                  | ଏଥିସହିତ ସଂଲଗ୍ନ |
| ବଡ଼ବିଲ, ଯୁ. ନଂ-୮   | ସହରାଞ୍ଚଳ              | ଏଥିସହିତ ସଂଲଗ୍ନ | ଏଥିସହିତ ସଂଲଗ୍ନ | ଏଥିସହିତ ସଂଲଗ୍ନ | ଏଥିସହିତ ସଂଲଗ୍ନ | ୦.୨୨୭                                  | ଏଥିସହିତ ସଂଲଗ୍ନ |
| ସୁନ୍ଦରା, ଯୁ. ନଂ-୧୩ | ସହରାଞ୍ଚଳ              | ଏଥିସହିତ ସଂଲଗ୍ନ | ଏଥିସହିତ ସଂଲଗ୍ନ | ଏଥିସହିତ ସଂଲଗ୍ନ | ଏଥିସହିତ ସଂଲଗ୍ନ | ୧.୦୫୯୫                                 | ଏଥିସହିତ ସଂଲଗ୍ନ |

ସର୍ବମୋଟ ଜାଗା ଏକର ୨.୦୨୦୫ ଡି.

ରାଜ୍ୟପାଳଙ୍କ ଆଦେଶକ୍ରମେ

ସୁସ୍ମିତା ମହାନ୍ତି  
ମଧୁସୂଦନ ସାହୁ  
ଯୁଗ୍ମ ଶାସନ ସଚିବ

Memo No. 3009 dtd. 25 JAN 2023

Copy forwarded to the Director, Printing Stationary & Publication, Odisha, Cuttack for information and necessary. He is requested to publish the Declaration in the next issue of the Odisha Gazette as this is a statutory one.

SRO Number may be allotted to this publication.

 24.1.2023

Under Secretary to Government

Memo No. 3010 dtd. 25 JAN 2023

Copy forwarded to Works Department for information and necessary action.

 24.1.2023

Under Secretary to Government

Memo No. 3011 dtd. 25 JAN 2023

Copy forwarded to RDC (ND), Sambalpur/ Collector, Keonjhar/ L.A.O., Keonjhar for information and necessary action.

 24.1.2023

Under Secretary to Government

Memo No. 3012 dtd. 25 JAN 2023

Copy forwarded to the Coordinator, State SIA Unit, Nabakrushna Choudhury Centre for Development Studies, Bhubaneswar-751013 for information and necessary action.

 24.1.2023

Under Secretary to Government

Memo No. 3013 dtd. 25 JAN 2023

Copy forwarded to the e-Governance Cell, R & DM Department with a request to upload the SIA Declaration in this Department website for information of General Public.

 24.1.2023

Under Secretary to Government

ଭୂମି ଅନୁସୂଚୀ

ପ୍ରକଳ୍ପ ନାମ :- ବଡ଼ଜାମଦା - ବଡ଼ବିଲ ଷ୍ଟେସନ ମଧ୍ୟରେ ଚେଲଫ୍ରେ ଓଭରବ୍ରିଜ୍ (ଏଲ.ସି. ନଂ - ଆର.ବି.କେ ୬୧) ନିର୍ମାଣ

ମୌଜା :- ବଡ଼ବିଲ, ଯୁ. ନଂ- ୭

ଥାନା :- ବଡ଼ବିଲ

ତହସିଲ :- ବଡ଼ବିଲ

ଜିଲ୍ଲା :- କେନ୍ଦୁଝର

| କ୍ରମିକ<br>ନଂ | ଖତିୟାନ<br>ନଂ | ପ୍ରକାର ନାମ ଓ ଠିକଣା   | ପ୍ଲଟ ନଂ | କିସମ         | ମୋଟ<br>ରକବା<br>(ଏକର) | ଅର୍ଜନ<br>ରକବା |
|--------------|--------------|--|---------|--------------|----------------------|---------------|
| ୧            | ୧୭୨          | ଦେବୀ ପ୍ରସାଦ ଭଟ୍ଟାଚାର୍ଯ୍ୟ, ସୁକୁମାର<br>ଭଟ୍ଟାଚାର୍ଯ୍ୟ ;,ବାଦଲ କୁମାର<br>ଭଟ୍ଟାଚାର୍ଯ୍ୟ, ଗିତାରାଣୀ ଭଟ୍ଟାଚାର୍ଯ୍ୟ<br>;ବାସସ୍ଥାନ- ନିଉ ବାରିକପୁର, ସବିତା<br>ମୁଖାର୍ଜୀ ;,ବାସସ୍ଥାନ- ବାଲିଗଞ୍ଜ,<br>ନମିତାରାଣୀ ଚାଟାର୍ଜୀ ;,ବାସସ୍ଥାନ-<br>ଚକ୍ରୁଳ ପୁକୁର, କଲିକତା,<br>ଭାରତୀରାଣୀ ପାକଲାସୀ ;,ବାସସ୍ଥାନ-<br>ବୈଦ୍ୟବାଟି, ହୁଗୁଳି, ରିତା ଭଟ୍ଟାଚାର୍ଯ୍ୟ<br>;ପିତା- ସିଦ୍ଧେଶ୍ଵର ଭଟ୍ଟାଚାର୍ଯ୍ୟ,<br>ଲିଳାବତୀ ଭଟ୍ଟାଚାର୍ଯ୍ୟ ;,ସ୍ତ୍ରୀମା-<br>ସିଦ୍ଧେଶ୍ଵର ଭଟ୍ଟାଚାର୍ଯ୍ୟ, ଜାତି- ବ୍ରାହ୍ମଣ<br>;ବାସସ୍ଥାନ- ନିଜଗାଁ | ୬୦୪     | ଘରବାରି<br>ଏକ | ୦.୦୩                 | ୦.୦୦୭         |
| ୨            | ୩୦୭          | ମାଜିଲାଲ ରୁଜ୍ଠା ପି.ହରକରଣ ଦାସ<br>ରୁଜ୍ଠା ଜା: ଅଗ୍ରବାଲା ବା: ଚାଇଁବସା<br>ଜିଲ୍ଲା- ସିଂହଭୂମ ବିହାର  | ୬୧୩     | ଘରବାରି<br>ଏକ | ୦.୨୧୮                | ୦.୦୪୯         |

|      |              |  |          |              |        |        |
|------|--------------|--|----------|--------------|--------|--------|
| ୩    | ୪୫୮/<br>୧୦୦୦ | ଗୁରୁଦୟାଳ ସିଂହ ପି:ବଚନ ସିଂହ ଜା:<br>ଶିଖ ବା: ବଡବିଲ               | ୨୦୫      | ଘରବାରି<br>ଏକ | ୦.୦୩୦  | ୦.୦୩୦  |
| ୪    | ୪୫୮/<br>୧୦୦୨ | ମହମ୍ମଦ ଆଲାମ ପି:ମଲିକ ଅବଦୁଲ<br>ରହମାନ ଜା: ମୁସଲମାନ ବା: ନିଜଗାଁ    | ୨୦୬      | ଘରବାରି<br>ଏକ | ୦.୦୪୦  | ୦.୦୪୦  |
| ୫    | ୪୮୩          | ଭାରତ ପ୍ରୋସେସ ଏଣ୍ଡ ମେକାନିକାଲ<br>ଇଞ୍ଜିନିୟରସ ;ଲିମିଟେଡ଼ ଠାକୁରାଣୀ | ୨୧୪      | ଘରବାରି<br>ଏକ | ୦.୧୧୩  | ୦.୦୦୯  |
|      |              |  | ୨୧୨/୨୦୫୭ | ଘରବାରି<br>ଏକ | ୦.୦୯୭  | ୦.୦୪୭  |
|      |              |  | ୨୧୧      | ପଡ଼ିତ        | ୦.୩୩୩  | ୦.୦୮୨  |
|      |              |  | ୨୧୦      | ଘରବାରି<br>ଏକ | ୦.୦୦୫  | ୦.୦୦୫  |
|      |              |  | ୨୦୯      | ଘରବାରି<br>ଏକ | ୦.୦୧୦  | ୦.୦୦୭  |
| ମୋଟ- |              |  |          |              | ୦. ୮୭୭ | ୦. ୨୭୪ |

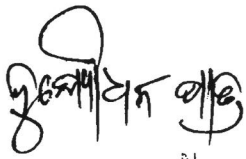

L.A. (Gen.) Section  
Collectorate, Keonjhar

ମାଧୋକାନ୍ତ ନାୟକ ବ.ସି. ସା.ସ.

Land Acquisition Inspector  
L.A. (Gen.) Section  
Collectorate, Keonjhar



Land Acquisition Officer  
Keonjhar



## ଭୂମି ଅନୁସୂଚୀ

ପ୍ରକଳ୍ପର ନାମ :- ବଡ଼ଜାମଦା - ବଡ଼ବିଲ ଷ୍ଟେସନ ମଧ୍ୟରେ ରେଲଓ୍ଵେ ଓଭରକ୍ରିଜ୍ (ଏଲ .ସି. ନଂ -  
ଆର.ବି.କେ ୬୧) ନିର୍ମାଣ

ମୌଜା :-ବଡ଼ବିଲ ଯୁ: ନଂ: ୮

ଥାନା :- ବଡ଼ବିଲ୧୫

ତହସିଲ :-ବଡ଼ବିଲ

ଜିଲ୍ଲା :-କେନ୍ଦୁଝର

| କ୍ରମିକ<br>ନଂ | ଖତିୟାନ<br>ନଂ | ପ୍ରକାର ନାମ ଓ ଠିକଣା  | ପ୍ଲଟ ନଂ | କିସମ         | ମୋଟ ରକବା<br>(ଏକର) | ଅର୍ଜନ<br>ରକବା |
|--------------|--------------|---|---------|--------------|-------------------|---------------|
| ୧            | ୧୫           | ତୁଷାର ପାଣ୍ଡିଆ, ନିର୍ମଳ ପାଣ୍ଡିଆ, ନିତା<br>ପାଣ୍ଡିଆ, ଗାୟତ୍ରୀ ପାଣ୍ଡିଆ ପି: ହରି<br>ପ୍ରସାଦ ପାଣ୍ଡିଆ, ଭାନୁମତି ପାଣ୍ଡିଆ ସ୍ଵା:<br>ହରି ପ୍ରସାଦ ପାଣ୍ଡିଆ ଜା: ବ୍ରାହ୍ମଣ ବା:<br>ନିଜଗାଁ | ୪୦୫/୮୯୨ | ଘରବାରି<br>ଏକ | ୦.୧୮୦             | ୦.୦୮୧         |
| ୨            | ୧୯           | ଦେବେନ୍ଦ୍ର ପ୍ରସାଦ ପାଣ୍ଡିଆ ପି:ହିଜି ଧନଞ୍ଜି<br>ପାଣ୍ଡିଆ ଜା: ବ୍ରାହ୍ମଣ ବା: ନିଜଗାଁ  | ୪୦୫     | ଘରବାରି<br>ଏକ | ୦.୦୮୦             | ୦.୦୭୪         |
| ୩            | ୨            | ଆଞ୍ଜୁମାନ ଇସିଲା ମିଆଁ, ବଡ଼ବିଲ ତରଫ<br>ପ୍ରେସିଡେଣ୍ଟ ; ସୟଦ ଅବଦୁଲ କାଦିର,<br>ପିତା: ସେକ ଅବଦୁଲ ଗଫୁର ; ଜାତି:<br>ମୁସଲ ମାନ, ବାସସ୍ଥାନ: ନିଜଗାଁ ବା:                               | ୪୮୯     | ଘରବାରି<br>ଏକ | ୦.୦୨୫             | ୦.୦୨୩         |
| ୪            | ୨୮           | ଭଗବାନ ଦାସ ମହତା ପି:ଏମ: ସି:<br>ମହତା ଜା: ମାରୁଆଡ଼ି ବା: ନିଜଗାଁ   | ୫୦୮/୮୨୮ | ଘରବାରି<br>ଏକ | ୦.୦୭୦             | ୦.୦୩୬         |
| ୫            | ୨୯           | ଭାରତ ପ୍ରସେସ ଏଣ୍ଡ ମେକାନିକାଲ,<br>ଇଞ୍ଜିନିୟର୍ସ ଲିମିଟେଡ଼ ଠାକାରାଣୀ ବା:  | ୪୦୯/୭୩୧ | ଘରବାରି<br>ଏକ | ୦.୨୮୦             | ୦.୦୯୧         |

|    |       |  |         |               |       |       |
|----|-------|--|---------|---------------|-------|-------|
| ୬  | ୩୭    | ଜାଜରା ବେଗମ, ସ୍ତ୍ରୀ: ମହମ୍ମଦ ବିଜାନ<br>; ଜାତି: ମୁସଲମାନ, ବାସସ୍ଥାନ: ନିଜଗାଁ<br>ବା:   | ୪୯୦/୭୩୮ | ଘରବାରୀ<br>ଏକ  | ୦.୦୩୩ | ୦.୦୨୨ |
| ୭  | ୩୭/୧୦ | ଶିଉ ପ୍ରକାଶ ମୁସ୍ତା ପି:ଶିଉ ରତନ ମୁସ୍ତା<br>ବା: ବଡବିଲ, ଥାନା: ବଡବିଲ ଜିଲ୍ଲା:<br>କେନ୍ଦୁଝର  | ୪୦୪/୯୭୦ | ଘରବାରୀ<br>ଏକ  | ୦.୧୦୦ | ୦.୦୩୪ |
| ୮  | ୩୭/୧୯ | ମୋଜନ ଅଖତାର ପି:ଅବଦୁଲ ରହିମ<br>ଜା: ମୁସଲମାନ ବା: ବଡବିଲ ( ଆଜାଦ<br>ବସ୍ତି ), ଥା : ବଡବିଲ , ଜିଲ୍ଲା :<br>କେନ୍ଦୁଝର   | ୪୯୭/୮୩୦ | ଘରବାରୀ<br>ଏକ  | ୦.୦୨୦ | ୦.୦୨୦ |
| ୯  | ୩୭/୨  | ଶ୍ରୀରାମ ଚନ୍ଦ୍ର ନାଏକ ପି:ବଳରାମ ନାଏକ<br>ଜା: ତେଲି ବା: ନିଜଗାଁ, ଥାନା: ବଡବିଲ<br>ଜିଲ୍ଲା: କେନ୍ଦୁଝର  | ୪୯୪/୯୭୮ | ଘରବାରୀ<br>ଦୁଇ | ୦.୦୩୦ | ୦.୦୧୧ |
| ୧୦ | ୩୭/୩୧ | ମନୋଜ କୁମାର ଶର୍ମା ପି:ଚନ୍ଦ୍ର ଶେଖର<br>ପ୍ରସାଦ ଶର୍ମା ଜା: ବ୍ରାହ୍ମଣ ବା: ବଡବିଲ   | ୪୯୦     | ଘରବାରୀ<br>ଏକ  | ୦.୦୩୪ | ୦.୦୧୮ |
| ୧୧ | ୩୭/୩୨ | ନିତ୍ୟ କୁମାର ଗୁପ୍ତା ପି:ମୋତିଲାଲ ଗୁପ୍ତା<br>ଜା: ବଣିଆ ବା: ବଡବିଲ , ଥା - ବଡବିଲ<br>, ଜି - କେନ୍ଦୁଝର   | ୪୯୨/୭୩୯ | ଘରବାରୀ<br>ଏକ  | ୦.୦୩୦ | ୦.୦୩୦ |
| ୧୨ | ୩୭/୬  | ରଣଜିତ ସିଂହ ପି:ବଳଦେବ ସିଂହ ବା:<br>ବଡବିଲ  | ୪୦୮/୮୨୯ | ଘରବାରୀ<br>ଏକ  | ୦.୦୬୦ | ୦.୦୩୭ |
| ୧୩ | ୩୯/୧  | ଓଡିଶା ଖଣି ନିଗମ ଲିମିଟେଡ , ବଡବିଲ   | ୪୦୮/୯୭୮ | ଘରବାରୀ<br>ଏକ  | ୦.୩୭୦ | ୦.୧୦୪ |
| ୧୪ | ୪     | ଖୁତିଶ୍ ପାଣ୍ଡିଆ, ପ୍ରକାଶ ପାଣ୍ଡିଆ ପି: କାନ୍ତି<br>ପ୍ରସାଦ ହରିଜି ପାଣ୍ଡିଆ, ନିର୍ମଳା କେ.<br>ପାଣ୍ଡିଆ ସ୍ତ୍ରୀ: କାନ୍ତି ପ୍ରସାଦ ହରିଜି ପାଣ୍ଡିଆ<br>ଜା: ବ୍ରାହ୍ମଣ ବା: ନିଜଗାଁ | ୪୦୪/୮୯୭ | ଘରବାରୀ<br>ଏକ  | ୦.୨୪୦ | ୦.୧୪୪ |
|    |       |  |         | ମୋଟ-          | ୧.୪୪୩ | ୦.୭୨୭ |

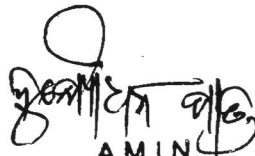
  
**AMIN**  
 L.A. (Gen.) Section  
 Collectorate, Keonjhar

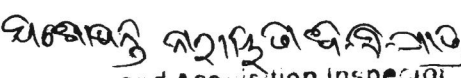
  
**Land Acquisition Inspector**  
 L.A. (Gen.) Section  
 Collectorate, Keonjhar

  
**Land Acquisition Officer**  
 Keonjhar

## ଭୂମି ଅନୁସୂଚୀ

ପ୍ରକାଶକ ନାମ :- ବଡ଼ଜାମଦା - ବଡ଼ବିଲ ଷ୍ଟେସନ ମଧ୍ୟରେ ରେଳଠାଣ୍ଡେ ଓଭରକ୍ରିଜ୍ (ଏଲ .ସି. ନଂ -  
ଆର.ବି.କେ ୬୧) ନିର୍ମାଣ

ମୌଜା :- ସୁନ୍ଦରା ଯୁ: ନଂ: ୧୩

ଥାନା :- ବଡ଼ବିଲ

ତହସିଲ:-ବଡ଼ବିଲ

ଜିଲ୍ଲା:-କେନ୍ଦୁଝର

| କ୍ରମିକ<br>ନଂ | ଖତିୟାନ ନଂ | ପ୍ରକାର ନାମ ଓ ଠିକଣା  | ପ୍ଲଟ ନଂ | କିସମ          | ମୋଟ<br>ରକବା<br>(ଏକର) | ଅର୍ଜନ<br>ରକବା |
|--------------|-----------|---|---------|---------------|----------------------|---------------|
| ୧            | ୧୨୯       | ସୁଖନନ୍ଦନ ଅଗସ୍ତି, ପୁରେନଲାଲ<br>ଅଗସ୍ତି, ଚନ୍ଦ୍ରକାନ୍ତ ଅଗସ୍ତି,<br>ଉମାକାନ୍ତ ଅଗସ୍ତି ପି:<br>ଗୌରୀଶଙ୍କର ଅଗସ୍ତି, ସୁମିତ୍ରା<br>ଅଗସ୍ତି ସ୍ତ୍ରୀ: ଗୌରୀଶଙ୍କର ଅଗସ୍ତି<br>ଜା: ବ୍ରାହ୍ମଣ ବା: ନିଜଗାଁ | ୪୦      | ଘରବାରୀ<br>ଦୁଇ | ୦.୦୭୦                | ୦.୦୭୦         |
| ୨            | ୧୩୧       | କଳାବତୀ ଅଗ୍ରବାଲ<br>ସ୍ତ୍ରୀ:ରାମବିଳାସ ଅଗ୍ରବାଲ ଜା:<br>ବଣିଆ ବା: ବଡ଼ବିଲ  | ୧୦୮     | ଘରବାରୀ        | ୦.୧୨୦                | ୦.୦୦୭         |
| ୩            | ୧୩୫       | ସୁରେଶପ୍ରସାଦ ମିଶ୍ର<br>ପି:ଗଣେଶପ୍ରସାଦ ମିଶ୍ର ଜା:  | ୧୦୮/୬୫୦ | ଘରବାରୀ<br>ଦୁଇ | ୦.୧୨୦                | ୦.୦୭୩         |





|    |         |  |          |                |       |       |
|----|---------|--|----------|----------------|-------|-------|
|    |         | ବ୍ରାହ୍ମଣ ବା: ନିଜଗାଁ  |          |                |       |       |
| ୪  | ୧୪୫/୧୩୫ | ଶ୍ରୀମତୀ ରାମଦୁଲାରୀ ଦେବୀ<br>ସ୍ଵା:ରାଜାରାମ ସିଂହ ବା: ସୁନ୍ଦରୀ,<br>ଥାନା- ବଡ଼ବିଲ ଜିଲ୍ଲା- କେନ୍ଦୁଝର  | ୨୪୫/୭୨୯  | ଘରବାରି<br>ଦୁଇ  | ୦.୦୨୭ | ୦.୦୦୪ |
| ୫  | ୧୪୫/୪୩୫ | ଅମରଜିତ ସିଂହ ପି:କ୍ରିପାଳ ସିଂହ<br>ଜା: ପଞ୍ଜାବୀ ବା: ବଡ଼ବିଲ ଥା ;<br>ବଡ଼ବିଲ ଜି : କେନ୍ଦୁଝର   | ୧୫୩/୧୨୭୭ | ଘରବାରି<br>ଦୁଇ  | ୦.୦୦୭ | ୦.୦୦୭ |
| ୬  | ୧୪୫/୪୪୧ | ସୋମନାଥ ସିଂହ ପି:ଶୁକଦେବ<br>ସିଂହ ଜା: ଖଣ୍ଡାୟତ ବା: ବଡ଼ବିଲ<br>ଥା : ବଡ଼ବିଲ ଜି : କେନ୍ଦୁଝର  | ୧୫୩/୧୨୭୨ | ଘରବାରି<br>ଦୁଇ  | ୦.୦୦୫ | ୦.୦୦୫ |
| ୭  | ୧୪୫/୪୯୫ | ଜ୍ଞାନଲୀଳ ବାବନଜି ପଟେଲ<br>ପି:ବାବନଜି ପଟେଲ ଜା:<br>ଗୁଜୁରାଟି ବା: ବଡ଼ବିଲ  | ୧୫୩/୧୩୧୯ | ଘରବାରି<br>ଦୁଇ  | ୦.୨୫୦ | ୦.୦୦୫ |
| ୮  | ୧୪୫/୫୯୦ | ଅରୁଣ କୁମାର ଚୌହାନ<br>ପି:ଜୀବରାମ ପ୍ରେମଜୀ ଚୌହାନ<br>ଜା: କ୍ଷେତ୍ରୀୟ ବା: ବଡ଼ବିଲ  | ୧୫୨/୧୩୭୮ | ଘରବାରି<br>ଦୁଇ  | ୦.୦୦୪ | ୦.୦୦୪ |
| ୯  | ୧୪୫/୫୯୭ | ଗୌତମ ଠାକୁର, ପ୍ରିତମ ଠାକୁର,<br>ସୁଜାତା ଠାକୁର, ସଜିତା ଠାକୁର<br>ପି: କ୍ରିଷ୍ଣା ଦେବ ଠାକୁର,<br>କୌଶଲ୍ୟା ଠାକୁର ସ୍ଵା: କ୍ରିଷ୍ଣା<br>ଦେବ ଠାକୁର ଜା: ନାପିତ ବା:<br>ବଡ଼ବିଲ | ୧୫୨/୧୩୮୧ | ଘରବାରି<br>ଦୁଇ  | ୦.୦୦୫ | ୦.୦୦୫ |
| ୧୦ | ୧୪୫/୬୧୭ | ଆକ୍ଲୋନି ଦେବାଡ଼ି ପି:ଜନ<br>ଦେବାଡ଼ି ଜା: ଖ୍ରୀଷ୍ଟିଆନ ବା:  | ୨୪୫/୧୩୯୨ | ଘରବାରି<br>ତିନି | ୦.୦୧୧ | ୦.୦୦୪ |

|    |         |   |          |                |       |       |
|----|---------|---|----------|----------------|-------|-------|
|    |         | ବଡ଼ବିଲ , ଥା - ବଡ଼ବିଲ , ଜି -<br>କେନ୍ଦୁଝର   |          |                |       |       |
| ୧୧ | ୧୪୫/୨୧୭ | ରିଚାର୍ଡ଼ ଦେବୀପତି ପି:ଜନ ଦେବୀପତି<br>ଜା: ଖ୍ରୀଷ୍ଟିୟାନ ବା: ବଡ଼ବିଲ , ଥା<br>- ବଡ଼ବିଲ , ଜି - କେନ୍ଦୁଝର   | ୨୪୫/୧୩୯୩ | ଘରବାରୀ<br>ଡିନି | ୦.୦୧୦ | ୦.୦୦୪ |
| ୧୨ | ୧୪୫/୨୨୪ | ସାକିଲ ଅହମ୍ମଦ ଖାନ<br>ପି:ତେଜାବ ଖାନ ଜା: ମୁସଲମାନ<br>ବା: ବଡ଼ବିଲ , ଥା - ବଡ଼ବିଲ , ଜି<br>- କେନ୍ଦୁଝର   | ୧୫୨/୧୩୨୭ | ଘରବାରୀ<br>ଦୁଇ  | ୦.୦୦୭ | ୦.୦୦୭ |
| ୧୩ | ୧୪୫/୨୪୭ | ପ୍ରଦୀପ କାଲରା, କିଶୋର<br>କାଲରା, ଶଙ୍କର କାଲରା, ନୀତା<br>କାଲରା ପି: ରାଜକୁମାର<br>କାଲରା, ପୂଜା କାଲରା ସ୍ତ୍ରୀ:<br>ଅଶୋକ କାଲରା, ରାହୁଲ<br>କାଲରା, ଖୁସୁବୁ କାଲରା ପି:<br>ଅଶୋକ କାଲରା ବା: ବଡ଼ବିଲ | ୨୪୫/୨୩୦  | ଘରବାରୀ<br>ଡିନି | ୦.୦୧୭ | ୦.୦୦୩ |
|    |         |   | ୨୪୫/୨୩୧  | ଘରବାରୀ<br>ଡିନି | ୦.୦୧୭ | ୦.୦୦୫ |
| ୧୪ | ୧୪୫/୨୫୫ | ମହମ୍ମଦଆବାସ୍ ଖାଁ,<br>ମହମ୍ମଦଅଜିମ ଖାଁ,<br>ମହମ୍ମଦନଜିମ୍ ଖାଁ ପି: ନାଜିର ଖାଁ<br>ବା: ବଡ଼ବିଲ  | ୨୪୫/୨୩୩  | ଘରବାରୀ<br>ଦୁଇ  | ୦.୦୦୮ | ୦.୦୦୮ |
|    |         |   | ୨୪୫/୨୩୫  | ଘରବାରୀ<br>ଡିନି | ୦.୦୨୨ | ୦.୦୦୮ |
|    |         |   | ୨୪୫/୨୩୬  | ଘରବାରୀ<br>ଡିନି | ୦.୦୨୨ | ୦.୦୦୭ |
|    |         |   | ୨୪୫/୨୩୪  | ଘରବାରୀ<br>ଡିନି | ୦.୧୩୫ | ୦.୦୧୨ |
|    |         |   | ୨୪୫      | ଘରବାରୀ<br>ଡିନି | ୦.୦୧୫ | ୦.୦୦୩ |

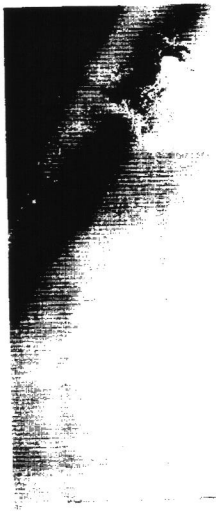

|    |         |  |         |                |       |       |
|----|---------|--|---------|----------------|-------|-------|
|    |         |  | ୨୪୫/୭୨୭ | ଘରବାରୀ<br>ଡିନି | ୦.୦୨୮ | ୦.୦୦୭ |
|    |         |  | ୨୪୫/୭୨୭ | ଘରବାରୀ<br>ଡିନି | ୦.୦୨୧ | ୦.୦୦୩ |
|    |         |  | ୨୪୫/୭୨୮ | ଘରବାରୀ<br>ଡିନି | ୦.୦୨୧ | ୦.୦୦୩ |
|    | ୧୪୫/୭୫୩ | ସ୍ମିତା ମିଶ୍ର ସ୍ତ୍ରୀ: ଆଶିଷ କୁମାର<br>ମିଶ୍ର, କାଞ୍ଚନ ମିଶ୍ର ସ୍ତ୍ରୀ: ଅମିତ<br>କୁମାର ଜା: ବ୍ରାହ୍ମଣ ବା: ବଡ଼ବିଲ   | ୧୦୮/୭୮୭ | ଘରବାରୀ<br>ଦୁଇ  | ୦.୧୩୫ | ୦.୧୩୫ |
| ୧୬ | ୧୫୫/୭୬୭ | ମହମ୍ମଦ ମାସୁଦ ଆକ୍ରାମ<br>ପି:ମହମ୍ମଦ ଆକ୍ରାମ ଜା:<br>ମୁସଲମାନ ବା: ବଡ଼ବିଲ  | ୪୭/୧୪୧୪ | ଘରବାରୀ<br>ଦୁଇ  | ୦.୧୬୦ | ୦.୦୫୮ |
| ୧୭ | ୧୫୫/୭୩୮ | ରଜିଆ ଖାତୁନ ସ୍ତ୍ରୀ: ମହମ୍ମଦ<br>ଏହସାନ, ଏମ. ଡି. ଆଲାମ,<br>ଏମ. ଡି. ମେହେମୁଦ, ଏମ. ଡି.<br>ମକସୁଦ, ଏମ. ଡି. ଅନସାର,<br>ଏମ. ଡି. ଅହମ୍ମଦ ଅଲୀ ପି: ଏମ.<br>ଡି. ଏହସାନ, ସାହିଷ୍ଟା ପରବିନ<br>ସ୍ତ୍ରୀ: ଏମ. ଡି. ଏହସାନ ଜା:<br>ମୁସଲମାନ ବା: ସୁନ୍ଦରା-୧୩ | ୪୭      | ଘରବାରୀ<br>ଦୁଇ  | ୦.୦୪  | ୦.୦୪୦ |
| ୧୮ | ୧୫୫/୭୭  | ସୁବାସିନି ପଣ୍ଡା ସ୍ତ୍ରୀ:ଶ୍ରୀକାନ୍ତ ପଣ୍ଡା<br>ଜା: ବ୍ରାହ୍ମଣ ବା: ସୁନ୍ଦରଗଡ଼,<br>ଥାନା- ସୁନ୍ଦରଗଡ଼ ଜିଲ୍ଲା-<br>ସୁନ୍ଦରଗଡ଼   | ୧୫୨     | ଘରବାରୀ<br>ଦୁଇ  | ୦.୦୦୭ | ୦.୦୦୨ |

|    |        |  |            |                        |                |                |
|----|--------|--|------------|------------------------|----------------|----------------|
|    | ୧୪୭/୧୮ | ସୁନ୍ଦରୀ ଅଗ୍ରବାଲ ସ୍ତ୍ରୀ:ରାମକୃଷ୍ଣ<br>ଅଗ୍ରବାଲ ଜା: ବଣିଆ ବା:<br>ବଡ଼ବିଲ  | ୧୦୮/୭୯୦    | ଘରବାରି                 | ୦.୧୨୦          | ୦.୦୧୪          |
| ୨୦ | ୧୪୭/୯  | ଅର୍ଣ୍ଣପୂର୍ଣ୍ଣା ମହାନ୍ତି ସ୍ତ୍ରୀ:<br>ମାନଗୋବିନ୍ଦ ମହାନ୍ତି,<br>ରାଜିବଲୋଚନ ମହାନ୍ତି,<br>କମଳଲୋଚନ ମହାନ୍ତି,<br>ପଦ୍ମଲୋଚନ ମହାନ୍ତି,<br>ପଙ୍କଜଲୋଚନ ମହାନ୍ତି, ସୁବିତା<br>ମହାନ୍ତି, ନମିତା ମହାନ୍ତି ପି:<br>ମାନଗୋବିନ୍ଦ ମହାନ୍ତି ଜା: କରଣ<br>ବା: ବଡ଼ବିଲ ଥା : ବଡ଼ବିଲ ଜି :<br>କେନ୍ଦୁଝର | ୨୪୯        | ଘରବାରି<br>ଏକ           | ୦.୫୦୦          | ୦.୦୧୭          |
| ୨୧ | ୩୭     | ଛଗନଲାଲ ବାବନଜି, କାନ୍ତିଲାଲ<br>ବାମନଜି ପଟେଲ ପି: ବାମନଜି<br>ପଟେଲ, ପର୍ବତ କୁମାର ପଟେଲ<br>ପି: ଭଜାଭାଜ ପଟେଲ ଜା:<br>ଗୁଜରାଟୀ ବା: ନିଜଗାଁ  | ୧୫୩        | ଘରବାରି<br>ଦୁଇ          | ୦.୩୨୪          | ୦.୦୪୨          |
| ୨୨ | ୫୦     | ଡାକ୍ତର ଥାଲ ବେରିଟ<br>ଭିନସେଣ୍ଟ ସଉଦାଆର୍ଜ<br>:ବିଶୋପ କ୍ୟାଥଲିକ୍ ଚର୍ଚ୍ଚ<br>ବଡ଼ବିଲ, ଦାଖଲ ଖାତା କେସ  | ୧୫୮<br>୧୫୧ | ଘରବାରି<br>ଏକ<br>ରାସ୍ତା | ୯.୦୫୦<br>୦.୨୨୩ | ୦.୧୫୧<br>୦.୦୧୫ |



|      |    |  |         |               |        |        |
|------|----|--|---------|---------------|--------|--------|
|      |    | ନମ୍ବର : ୨୪୦/୧୯୮୭ ମସିହା<br>ବା:  |         |               |        |        |
| ୨୩   | ୨୦ | ନନ୍ଦରାଣୀ କର ସ୍ତ୍ରୀ:ଦେବୀନନ୍ଦ<br>କର ଜା: ବ୍ରାହ୍ମଣ ବା: ନିଜଗାଁ                                    | ୪୩/୪୩୩  | ଘରବାରୀ<br>ଏକ  | ୦.୦୨୦  | ୦.୦୨୦  |
| ୨୪   | ୨୨ | ନରେନ୍ଦ୍ର କୁମାର ଠକର<br>ପି:ଖେମଜି ଠକର ଜା: ଗୁଜୁରାଟି<br>ବା: ନିଜଗାଁ                                | ୧୫୩/୨୦୦ | ଘରବାରୀ<br>ଦୁଇ | ୦.୦୯୦  | ୦.୦୪୩  |
| ୨୫   | ୮୦ | ପାଦରଥୋମାସ କୋଟାରାମ<br>ପି:ଭରଗିସ୍ କୋଟାରାମ ଜା:<br>ଖ୍ରୀଷ୍ଟିୟାନ ବା: ବଡବିଲ                          | ୧୫୭     | ଘରବାରୀ<br>ଏକ  | ୦.୨୦୦  | ୦.୦୮୯  |
| ୨୬   | ୯୪ | ମଦରମେରି ଫିଲିସିଆ ମେମ୍ବର<br>ସୋସାଇଟ୍ ଅପରେସନ୍<br>;କ୍ଲେସଡ ସାକ୍ରିମେଣ୍ଟ ପ୍ୟାଲସ<br>ଚାଙ୍ଗାନ ଚେଲ ବଡବିଲ | ୧୫୭/୫୯୭ | ଘରବାରୀ<br>ଏକ  | ୦.୪୨୦  | ୦.୧୮୧  |
| ମୋଟ- |    |  |         |               | ୧୨.୮୧୭ | ୧.୦୫୯୫ |

*ଅମିନ*

AMIN  
L.A. (Gen.) Section  
Collectorate, Keonjhar

*ଲ୍ୟାଣ୍ଡ ଆକ୍ସିଜନ ଇନ୍ସପେକ୍ଟର*

Land Acquisition Inspector  
L.A. (Gen.) Section  
Collectorate, Keonjhar

*ଲ୍ୟାଣ୍ଡ ଆକ୍ସିଜନ ଅଫିସର*

Land Acquisition Officer  
Keonjhar